

# Agence régionale de santé

Provence-Alpes-Côte d'Azur

Organigramme au 30 novembre 2019





Géraldine CORNET GICQUEL

## DIRECTION GÉNÉRALE

**Directeur général : Philippe DE MESTER**

**Directeur général adjoint : Véronique BILLAUD**

Cheffe de cabinet : Karine TRABAUD Directrice de cabinet : Isabelle PESCHET  
 Assistante : Christine BOURAS, Karima INNUSI, Claire THOMASSIN,  
 Chauffeur : Thierry GIANFERMI  
**Secrétaire générale : Anne LAGADEC**



Anne LAGADEC



Philippe DE MESTER



Véronique BILLAUD

### MISSIONS D'APPUI

#### Conseillers techniques :

Anouchka GUINAND : Conseillère de prévention  
 Bernadette LHUILLIER : Directrice de projets  
 Philippe MATHON-GRENET : Conseiller juridique (Nice)

### MISSION INSPECTION-CONTRÔLE- RÉCLAMATIONS

#### Cathy BUONSIGNORI

Sylvie CROZE : Assistante  
 Jocelyne BLANES  
 Christelle DUQUESNE  
 Eric DUBUT

Nadège EXERTIER  
 Stéphanie GATHION  
 Hélène LEPOIVRE  
 Anne-Cécile LETHT  
 Jérôme VIEUXTEMPS

### SERVICE DE L'EXPERTISE JURIDIQUE ET DES MARCHÉS PUBLICS

#### Astrid LAURENT

Véronique BOULON (Nice)  
 Frédéric FABING

Franck LUCIEN  
 Marie-Hélène MARQUETTE (Nice)

### DIRECTION DES SYSTÈMES D'INFORMATION

**Directrice : Géraldine CORNET GICQUEL**

**Directeur Adjoint : Philippe RAOUL**

Laurence PIANA : gestionnaire administratif et budgétaire

#### DÉPARTEMENT PRODUCTION

##### Céline FIASSON

Marc CHARDON  
 Jean Baptiste DRYE  
 Kumar KUMARESAN  
 Frédéric WOILTOCK

#### /// SERVICE SUPPORT ET BUREAUTIQUE

##### Cyril THEILLOUT

Philippe ARDOIN  
 Grégory BERTINI  
 Françoise COTTET (Digne)  
 Jean-Marcel RAMPAL  
 Serge ROCCA

#### DÉPARTEMENT APPUI STRATEGIQUE AUX METIERS

##### Patrice GAFFET

Elizabeth JACQUES (Avignon)  
 Marie LANGLAIS  
 Katia LOGGER  
 Stéphanie MOULLION

#### DÉPARTEMENT E-SANTE

##### Laurent SIMON

Christophe CURTO : Directeur de projet  
 Guy ANFOSSI

### SERVICE COMMUNICATION ET DOCUMENTATION

#### Louise MOROT

Claire FAGGIANI  
 Hania ACHOURI  
 Brigitte LOPRESTI  
 Cyprien VINCENT  
 Magali FADEUILHE : Documentation - archives  
 Elisabeth SINGELLOS



ANNE LAGADEC

## SECRETARIAT GÉNÉRAL

**Secrétaire générale : Anne LAGADEC**  
**Secrétaire général adjoint : en cours de recrutement**  
Assistante : Marie SALIBA



ANNE LAGADEC



04 13 55 80 10

### DIRECTION DES RESSOURCES HUMAINES

**Directrice : Anne LAGADEC**  
Assistante : Marie SALIBA

#### /// MISSION RECRUTEMENT ET FORMATION

David BOSCHER - Recrutement - Mobilité  
Nadia MATOUG - Recrutement - Mobilité  
Valérie DROUET - Formation

#### /// SERVICE GESTION DES RESSOURCES HUMAINES

Joëlle SCARPACI / Assistante

**Magali VERNA** - Responsable gestion administrative des personnels de l'état  
Correspondant DD83-DOMS-Référent avancement  
Samira BARTH - Correspondant DD04-DD05-DD84  
Alexandra CARUANA - Correspondant DG-DPRS-SG  
Corinne CAYOL - Correspondant DD13-AC-Rémunérations accessoires  
Céline LEMASSON Correspondant DD06- Contractuels-Référente Renoirh  
Gwénaëlle MICHELI - Correspondant DSDP-DOS-DSPE - Rémunérations accessoires

Sandrine DELAFONTAINE - Gestion administrative des salariés de droit privé sous CCN, détachés sur contrat, Comex  
Jean-Charles MARTINEZ : Gestionnaire RH, masse salariale et contrôle de gestion RH

#### /// MISSION PILOTAGE RESSOURCES HUMAINES

Christine MISPELON - Contrôleur de Gestion

#### /// SERVICE RELATIONS SOCIALES, QVT ET ENVIRONNEMENT

**Jean-Michel JIVKOVITCH**  
Camille BLANC - Dialogue social  
Mabel LASCOMBES - QVT-Médecine préventive

#### /// SERVICE BUDGET ET CONTRÔLE DE GESTION

**Nathalie COORNAERT**  
Mounir MATOUG  
Laurent BARRA  
Victorien IGNASSE  
Nancy GOUABEAU  
Wafâa KAHTANE  
Christophe MENTION  
Cécile OFFREDO-POURRIERE

#### /// SERVICE DES MOYENS GENERAUX

**Martine BELLEUDY**  
Faustine TARIN  
André LETAILLEUR  
Charles LUCCHINACCI  
Sandrine MENTION  
Eric MEUNIER  
Béatrice PERIN

#### COMITE D'AGENCE : Corinne FAVIER

#### AGENTS EN DECHARGE SYNDICALE

Marc LETIENT (Toulon), Maryan RYCHLINSKI (Toulon), Thierry MATHIEU (NICE)

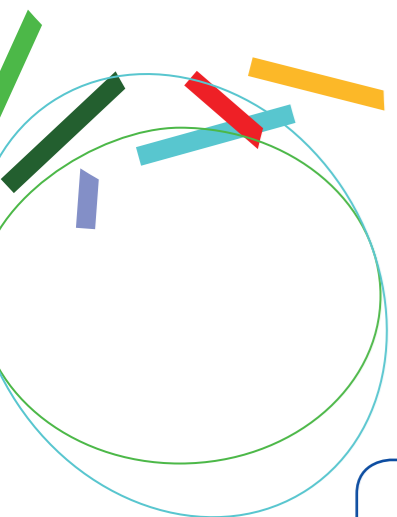

## DIRECTION DES POLITIQUES RÉGIONALES DE SANTÉ

### Directrice : Véronique BILLAUD

Directrice adjointe : Géraldine TONNAIRE

Assistante : Laurence ISAR

Conseiller technique : Alain LOSCHI

Conseiller technique politique santé mentale : Vincent GIRARD

Adjoint du conseiller technique et pédagogique : Christian CARBONARO

Chargé de mission : Hubert BASSE

Chargé de mission : Nelly Christment

Chargé de mission : Corinne ESPOSITO



Véronique BILLAUD

### MISSION PERFORMANCE

#### Sébastien COQUELIN

Colette DARMON : Assistante

Philippe BLANC : Ingénieur régional équipement

Carole CHABERT

Fabien MARRE

Virginie PECHARD

Clémentine PIREDDU

Anthony VALDEZ

### MISSION QUALITÉ

#### Dr Véronique PELLISSIER

Dr Eveline JEAN

Jeanne RIZZI

### MISSION PILOTAGE FINANCIER ET APPUI AUX EVOLUTIONS DU SYSTEME DE SANTE

Jean-Pierre THOMAS

### OMEDIT

Dr Véronique PELLISSIER par intérim

Marie-Hélène BERTOCCHIO

Davy BEAUGER

Carole LABAT

### DÉPARTEMENT ETUDES ENQUÊTES ET ÉVALUATIONS

#### Géraldine TONNAIRE

Dr Francis BREMOND

Delphine BARQUERO

Béatrice BELARDI TALIANA

David LAPALUS

Stève NAULEAU

Stéphanie RALLO

Stéphanie SASSONE

### DÉPARTEMENT PARCOURS TERRITOIRES ET DÉMOCRATIE EN SANTÉ

#### Thibault HURET

Yves LANGLOIS

#### /// SERVICE PARCOURS ET TERRITOIRES

Céline MANSOUR

Marjorie GRIMAUD

#### /// SERVICE DÉMOCRATIE EN SANTÉ

#### Camille EYMEUD

Isabelle ARZOOMIAN

Valérie BOURGEOIS

Ghislaine GUIGON

### DÉPARTEMENT RESSOURCES HUMAINES EN SANTÉ

#### Ludovique LOQUET

Catherine RICOL : Assistante

#### /// SERVICE EXERCICE DES PROFESSIONNELS DE SANTÉ

#### Valéry GUIGOU

Michèle BRUTINEL

Véronique DUBREUCQ

Nathalie GIORGIS

Dominique PETIT

Ramata MROIVILI

#### /// SERVICE RH, RELATIONS SOCIALES, GOUVERNANCE HOSPITALIÈRE

#### Georges KAPLANSKI

Brigitte DEYME

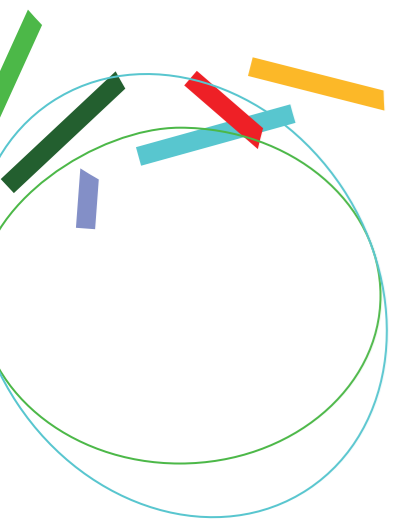

# DIRECTION DE LA SANTÉ PUBLIQUE ET ENVIRONNEMENTALE

**Directrice : Christine CASSAN**  
**Directrice adjointe** : en cours de recrutement  
Assistante : Florence SMERANI



Christine CASSAN



04 13 55 83 51

## DÉPARTEMENT VEILLE SÉCURITÉ SANITAIRE ET SITUATIONS SANITAIRES EXCEPTIONNELLES

**Dr Christine ORTMANS**  
Assistante : Isabelle MERTENS-RONDELART  
Dr Véronique VIG : Conseillère médicale  
Hervé TERRIEN : Conseiller expert santé environnementale

### /// SERVICE DÉFENSE SÉCURITÉ ET PLANIFICATION

**Alaa RAMDANI**  
Sylvie GIANFERMI : Assistante  
Cloe BRIARD  
Catherine AVENTINI CHARLIER  
Myriam PELLISSIER

### /// POINT FOCAL RÉGIONAL

Dr Samer ABOUKAIS  
Dr Sarah-Line LANCREROT  
Dr Delphine SEGOND  
Muriel COSTA : coordinatrice  
Paola BURAVANT  
Alice DUPOUY  
Virginie GARIBALDI  
Sandrine MANGION-LERDA  
Virginie NENGBI  
Philippe SAMMARCO

### /// MISSION COORDINATION ET ANIMATION DU RÉSEAU RÉGIONAL DES STRUCTURES DE VIGILANCE ET D'APPUI (RREVA)

Responsable : Dr Christine d'ARNOUX

### /// COORDINATION RÉGIONALE DE L'HÉMOVIGILANCE

Dr Jean GINOT  
Jean-Michel BUSSERON  
Dr Fatiha MEKHOULFI (Nice)

## DÉPARTEMENT SANTÉ ENVIRONNEMENT

**Muriel ANDRIEU-SEMME**  
Assistante : Paola BURAVANT  
Fabrice DASSONVILLE / Pôle eaux (Nice)  
Sébastien LESTERLE / Pôle environnement extérieur (Avignon)  
Laurent POUMARAT / Pôle actions transversales  
Olivier COULON  
Carine FLOCH  
Karine HADJI

**CELLULE D'INTERVENTION EN RÉGION SANTÉ PUBLIQUE FRANCE**

**Dr Philippe MALFAIT**  
Assistante : Isabelle MERTENS-RONDELART  
Dr Pascal CHAUD  
Florian FRANKE  
Jean-Luc LASALLE  
Karine MANTEY  
Joël DENIAU  
Lauriane RAMALLI  
Dr Laurence PASCAL  
Elodie MARCHAND

## DÉPARTEMENT PRÉVENTION ET PROMOTION DE LA SANTÉ

**Emmanuelle CAMOIN**  
Assistante : Isabelle MERTENS-RONDELART  
Dr Pascale LICARI  
Anne-Marie AUDIER  
Jérôme AVRIL  
Christophe BARRIERES  
Zahia BEDRANI  
Hélène KIPP  
Céline LEON  
Hervé MEUR  
Nicole MIROGLIO  
Cécilia GENTY-PARLANTI  
Karine PRATS  
Chloé VIGOUROUX

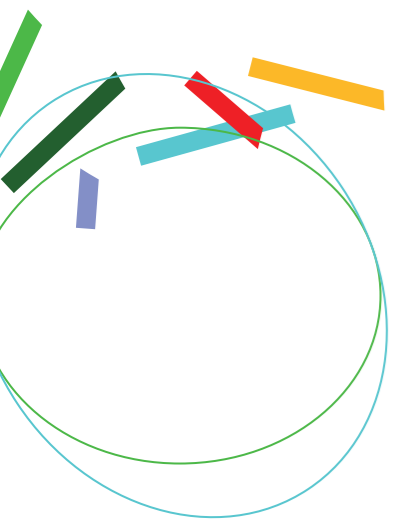

## DIRECTION DE L'ORGANISATION DES SOINS

**Directeur : Ahmed EL-BAHRI**  
**Directeur adjoint en charge des grands établissements : Dr Vincent UNAL**  
**Directrice adjointe : Urielle DESALBRES**  
Assistantes : Aimée BILLAUDEL-GIACCIO, Brigitte OHANESSIAN  
Chargée de mission : Sandrine ASSAYAH  
Céline BARRAUD  
Sophie BERETTI



Ahmed EL BAHRI



04 13 55 81 18 / 19

### DÉPARTEMENT DE L'OFFRE HOSPITALIÈRE

**Magali NOHARET**  
Khadija JADDIG : Assistante

#### /// SERVICE RÉGULATION FINANCIÈRE ET BUDGÉTAIRE

**Olivier PANZA**  
Chantal AMATO  
Sihem BEDDIAFI  
Patricia CONSTANT  
Angèle MACQUIN  
Chantal SANTUCCI  
Sylvie VALTON

#### /// SERVICE PILOTAGE MÉDICO-ÉCONOMIQUE

**Dr Geneviève VEDRINES**  
Dr Elodie CRETEL-DURAND  
Dr Pauline DEMAILLY  
Dr Florence ETTORI  
Dr Evelyne FALIP  
Dr Mireille FONTAINE  
Dr Pascale GRENIER  
Zakia PRIETO  
Caroline VAN DE VONDELE  
Dr Marie-Pierre VILLARUBIAS

#### /// SERVICE AUTORISATIONS ET CONTRACTUALISATION

**Aleth GERMAIN**  
Julia BADUEL  
André ALIAS  
Cécile CAM-SCIALESI  
Melvie DELON  
Karim KETFI  
Leïla LAZREG

### DÉPARTEMENT BIOLOGIE ET PHARMACIE

**Laurent PEILLARD**  
Stéphanie BASSO : Adjointe  
Karine MILLE : Assistante  
Jean-Michel BARTHE  
Emmanuelle CONTE  
Sophie FIGUEROA  
Laurence GERAKIS  
Bérengère MONNIER  
Jean luc RE  
Catherine ROBINEAU  
Eric TESTON (Avignon)  
Christine ZERR-KELLER  
Hervé FROMENT  
Jean- François IBORRA  
Florence BOURDEN  
Sylvie POLIGNANO  
Stéphane SALVAGGIO  
Thomas VASSEROT

### DÉPARTEMENT SOINS PSYCHIATRIQUES SANS CONSENTEMENT

**Jérôme ROUSSET**  
Carole BLANVILLAIN : Adjointe  
Boumédiène BELAÏD  
Marie-line CHANELIERE  
Audrey DEVEMY  
Farida MEZIANI  
Franck OLIVIER-VIAL  
Floriane OUGIER  
Amandine PRATO  
Alexandre RAIMOND  
Murielle ROUX  
Samia TOUATI

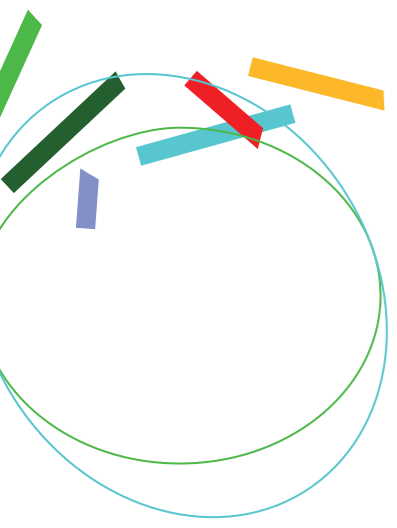

## DIRECTION DES SOINS DE PROXIMITÉ

**Directrice : Marion CHABERT**

Assistante : Charlotte SALAUN

chargé de mission : Dieudonné NENGBI



Marion CHABERT

Conseillère pharmaceutique : Patricia FEMENIA

Conseiller médical : Manuel MUNOZ

Conseiller juridique : Muriel BARTHELEMY

### MISSION SACO

**Louise CHARLES**

Isabelle BUADAS

Nicole EYNAUD

### /// SERVICE ORGANISATION DU PREMIER RECOURS

**Charlotte GRIMALDI-MONNOYER**

Aurélie JARIAIS

Patricia BORINGER

Marie LOPEZ

### /// SERVICE RÉGULATION FINANCIÈRE ET CONTRACTUALISATION

**Michel CHIARA**

Salah MERABET

Philippe ZAMMIT

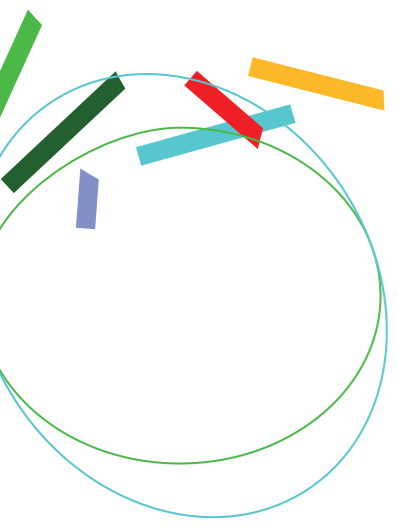

## DIRECTION DE L'OFFRE MÉDICO-SOCIALE

**Directrice : Dominique GAUTHIER**

Assistant : Olivier PONTAL  
Assistante PA/PH : Emilie MIALANE  
Gestionnaire : Laurence HUBAC

**Conseillers:**

Dr Elisabeth LAFONT-BATTESTI  
Houria MOHAMMEDI



Dominique GAUTHIER

### DÉPARTEMENT PERSONNES ÂGÉES

**Fabien MARCANGELI**  
Vanessa CHESSA  
Angélique CILIA LACORTE  
Renaud DAGORNE  
Grégory MERAT  
Martine NAZAL  
Aurélie PASQUINI  
Olga VERNIER

### DÉPARTEMENT PERSONNES EN SITUATION DE HANDICAP ET PERSONNES EN DIFFICULTÉS SPÉCIFIQUES

**Sophie RIOS**  
Hacène AOUZIR  
Elodie AGOPIAN  
Maëva BATOKILE  
Radhia BOUSSAADA  
Michel DONCE  
Alain GIRAUDO (Gap)  
Sandra RIO  
Nathalie TERRIEN  
Anne-Marie WILLIAM



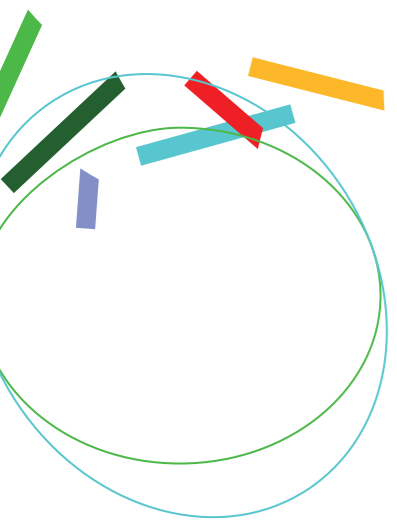

## AGENCE COMPTABLE

**Agent comptable : Valérie OLMI**  
**Fondée de pouvoir : Sylvie SAVARD-CHAMBARD**  
Assistante : Sonia MAJDOUB



Valérie OLMI

**/// SERVICE FACTURIER**  
**Pénélope DEMAILLY**  
Claude POTIER  
Nathalie VILLALONGA  
Marie-Zette YRIUS

**/// SERVICE COMPTABILITÉ**  
**Rahma SEF ALI**  
Sylvie AINOUS  
Charles GONCKEL

**/// SERVICE FINANCIER**  
**Régis COLLOMP**  
Mireille DUSSAUD  
Jenny SCHWEINGRUBER

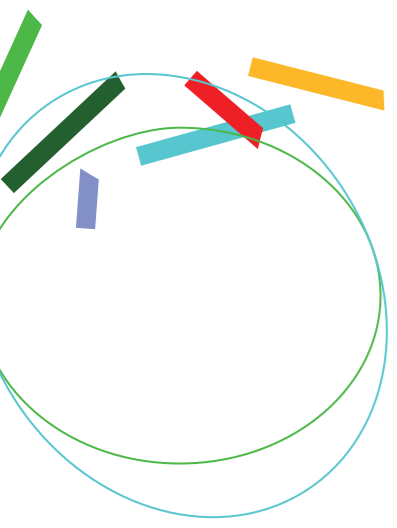

## DELEGATION DEPARTEMENTALE DES ALPES DE HAUTE-PROVENCE

**Délégue départementale : Anne HUBERT**  
**Délégue départementale adjointe : Isabelle RENVOIZE**  
Assistante : Isabelle ATANASIO  
Assistante prévention : Isabelle TERUEL



Anne HUBERT



04 13 55 88 21

**CONSEIL TERRITORIAL DE SANTÉ**  
Christine PORTIER

**ÉQUIPE MÉDICALE DU TERRITOIRE**  
Dr Jean Marie PINGEON

**FONCTIONS SUPPORTS**  
Chargé de l'entretien des locaux : Patrick ALBERTO  
Agent d'accueil : Michel CASTEL

### DÉPARTEMENT SANTÉ ENVIRONNEMENTALE ET VEILLE ET SÉCURITÉ SANITAIRE

Anne HUBERT

**/// SERVICE VEILLE ET SÉCURITÉ SANITAIRE / RÉGLEMENTATION SANITAIRE**  
**François BERNIER**  
Laurence AUGUSTE / CODAMUPS / ADELI  
Séverine COMBES  
Isabelle TERUEL

**/// SERVICE SANTÉ - ENVIRONNEMENT**  
**François -Xavier JOUTEUX**  
Bruno SACCHETTI : Adjoint / pôle eaux  
Delphine BONNET : Assistante  
Caroline CHAUVIN / Habitat insalubre, saturnisme  
Sophie DAUMAS  
Cécile MAZZELLA  
Thierry TZIKUNIB

### DÉPARTEMENT ANIMATION DES POLITIQUES TERRITORIALES

Anne HUBERT & Isabelle RENVOIZE

**/// SERVICE ORGANISATION DE L'OFFRE MÉDICO-SOCIALE PA**  
**Christelle GAMBETTE**  
Claudine HERBET

**/// SERVICE ORGANISATION DE L'OFFRE MÉDICO-SOCIALE PH/PDS**  
**David SAVELLI** / Inspection contrôle réclamations  
Manon BELTRANDO

**/// SERVICE ORGANISATION DE L'OFFRE SANITAIRE ET RÉGULATION FINANCIÈRE**  
**Manon DUROUSSET**  
Isabelle MAZOYER  
Hélène MICHALLET

**/// SERVICE PRÉVENTION ET PROMOTION DE LA SANTÉ ET DE L'OFFRE AMBULATOIRE**  
**François BERNIER**  
Isabelle TERUEL  
Laurence AUGUSTE  
Séverine COMBES

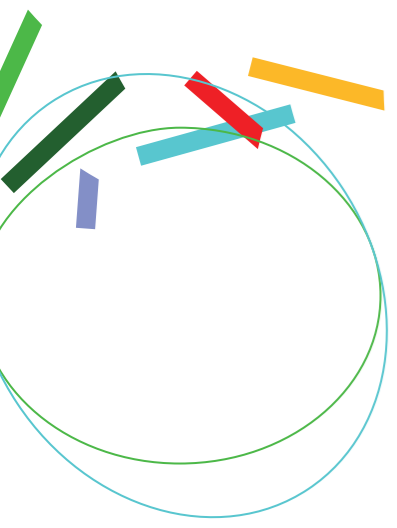

**DELEGATION DEPARTEMENTALE DES HAUTES-ALPES**

**Déléguée départementale : Dr Guylaine BAGHIONI-LECLERCQ**  
 Assistante : Magali TAIX  
 Assistante de prévention : Lucile RONGIER



Guylaine BAGHIONI

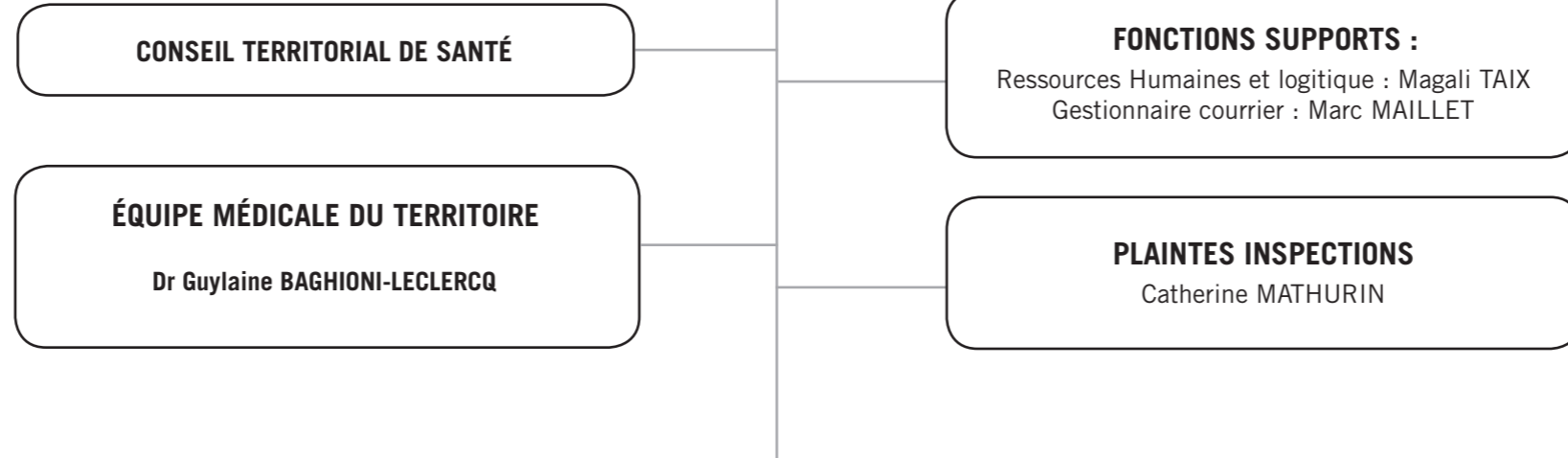

**DÉPARTEMENT SANTÉ ENVIRONNEMENTALE ET VEILLE ET SÉCURITÉ SANITAIRE**

**/// SERVICE VEILLE ET SÉCURITÉ SANITAIRE**  
**Catherine MATHURIN**  
 Brigitte EUILLOT  
 Karine MAUBERRET

**/// SERVICE SANTÉ ENVIRONNEMENT**  
**Sophie AVY**  
 François AUBERIC  
 Alice DUCROS  
 Laurent HALLEY  
 Anne LALLEMAND  
 Marc PETIT  
 Laurence VOUTIER

**/// SERVICE RÉGLEMENTATION SANITAIRE**  
**Catherine MATHURIN**  
 Chantal ASTIER  
 Régine BOUCHET

**DÉPARTEMENT ANIMATION DES POLITIQUES TERRITORIALES**

**/// SERVICE HANDICAP ET DÉPENDANCE**  
**Laurent GIRAUD**  
 Cyril CHARVIN  
 Agathe OLIVIER  
 Marie-Hélène PERNE  
 Lilia BEN REJEB

**/// SERVICE OFFRE DE SOINS**  
**LUCILE RONGIER**  
 Fabienne BRUNEL  
 Elisabeth FREMINEAU

**/// SERVICE ANIMATION TERRITORIALE -PRÉVENTION ET PROMOTION DE LA SANTÉ**  
**Vincent LAM**  
 Marie-Bilytis SCHREIBER  
 Karine MAUBERRET

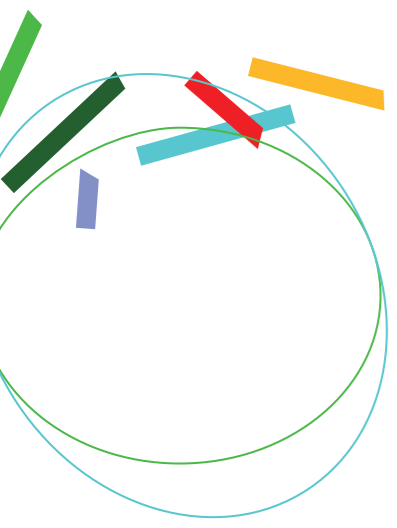

**DELEGATION DEPARTEMENTALE DES ALPES-MARITIMES**

**Délegué départemental : Romain ALEXANDRE**  
**Déleguée départementale adjointe : Michèle GUEZ**  
Assistante : Isabelle HARTOG  
Secrétaire : Isabelle SMADJA  
Assistante de prévention : Anne-Marie BELLOC



Romain ALEXANDRE



04 13 55 87 34

**EQUIPE MÉDICALE DE TERRITOIRE**  
Muriel PEREZ DE TUDELA : Assistante  
Dr Pôl-Henri GUIVARC'H  
Dr Stéphane VEYRAT

**FONCTIONS SUPPORTS**  
Isabelle HARTOG  
Françoise PALMER-ALEMANY  
Danielle SERGENT

**CONSEIL TERRITORIAL DE SANTÉ**  
Isabelle HARTOG

**PLAINTES INSPECTIONS**  
Marianne BERGERON  
Anne-Marie BELLOC

**CONSEILLÈRE TECHNIQUE EN SOINS INFIRMIERS**  
Nathalie ALUNNI

**DÉPARTEMENT DE L'ANIMATION DES POLITIQUES TERRITORIALES**

- Michèle GUEZ**
- /// SERVICE PERSONNES ÂGÉES**  
**Alexandra LIVERT**  
Dorothee DAMBRINE : Assistante  
Jany BRICOUT  
Christiane BLANC  
Corinne BOYER  
David GOUYE  
Kaouthar JAMAÏ  
Marion MENARDO  
Delphine KOWALSKI
  - /// SERVICE PERSONNES HANDICAPÉES**  
**Florence GRIFFON**  
Muriel DE MAÏO : Assistante  
Corinne BOYER  
Kamel MESLOUG  
Alexandra PASCUAL  
Nadia REBIAI
  - /// SERVICE OFFRE DE SOINS HOSPITALIERE**  
**Laëtitia ORSINI**  
Giselle VALERY : Assistante  
Camille MALIVERNEY  
Laure MANIEZ  
Evelyne MUSSETTI  
Camille VASSAL  
Agnès WATEL
  - /// SERVICE PRÉVENTION ET PROMOTION DE LA SANTÉ ET PERSONNES EN DIFFICULTÉS SPÉCIFIQUES**  
**Isabelle VIREM**  
Sophie CALDERARO  
Kamel MESLOUG
  - /// SERVICE ORGANISATION DU 1ER RECOURS**  
**Stéphane VEYRAT**  
Giselle VALERY : Assistante  
Pascale CAMUSO  
Michaël GUES

**DÉPARTEMENT SANTÉ ENVIRONNEMENTALE ET VEILLE ET SÉCURITÉ SANITAIRE**

- Séverine LALAIN**  
Catherine BUONCRISTIANI : Assistante
- /// SERVICE VEILLE ET SÉCURITÉ SANITAIRE**  
**Dr Françoise PELOUX-PETIOT**
  - /// SERVICE SANTÉ ENVIRONNEMENT**  
**Jérôme RAIBAUT**  
Emmanuel ATANLEY  
Sylvie DUNAUD  
Mounira KROUK  
**Marie MIHOUBI / Environnement extérieur / Bruit**  
Iwan LECARDRONNEL  
**Ariane FONTANA / Eaux**  
Yann COMBALBERT-VERNIS  
Quentin MENTEK  
Nathalie VENTURI  
Oscar HAJEK  
**Gérard CABRIEL / Espaces clos / Habitat**  
Gabrielle CABRAL  
Karine LOPEZ
  - /// MISSION PLANIFICATION ET EXERCICES**  
**Anne-Marie MATHON-GRENET**
  - /// SERVICE TRANSPORTS SANITAIRES ET PROFESSIONS DE SANTÉ**  
**Sabrina DEGOUET**  
Lolita BRUNET  
Martine FARAUT  
Clara SEBAN

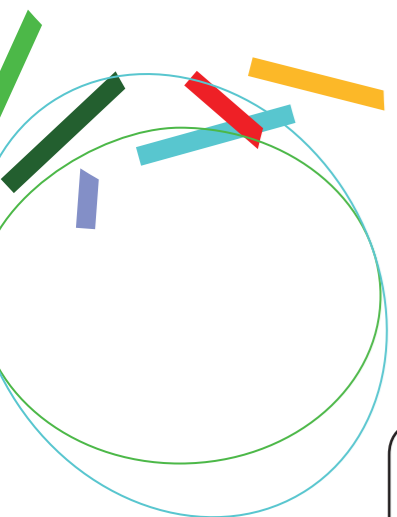

## DELEGATION DEPARTEMENTALE DES BOUCHES-DU RHÔNE

**Déleguée départementale : Karine HUET**  
**Déleguée départementale adjointe : Anne-Laure VAUTIER**  
Anthony TARTONNE : chargé de mission  
Assistantes : Véronique Fontaine, Audrey LINZA  
Certificats de décès : Marie PEREZ



Karine HUET



04 13 55 82 01

**COORDINATION DEPARTEMENTALE DE L'ANIMATION TERRITORIALE ET SECRETARIAT DU CONSEIL TERRITORIAL DE SANTE**  
Aouda BOUALAM

**ÉQUIPE MÉDICALE DU TERRITOIRE**  
Dr Gisèle ADONIAS  
Dr Laurence COULON  
Dr Christine CHAFFAUT  
Dr Marie-Aleth GUILLEMIN

**Assistante de prévention : Isabelle ROLLAND**

**Chargée de mission EIGS/Circuit du médicament dans les SSIAD/PA/PH**  
Marie-Paule ROVELLO

### DÉPARTEMENT SANTÉ ENVIRONNEMENTALE ET VEILLE ET SÉCURITÉ SANITAIRE

**/// SERVICE SANTÉ ENVIRONNEMENT**  
**Cécile MORCIANO**  
Philippe SILVY  
Nicole BALDACCHINO : Assistante

**/// AEAUX**  
Camille GIROUIN  
Nathalie VOUTIER  
Jean-Pierre CALVET  
Rémy MORLAND  
Ariane VANEL  
Clélia RAVAZZA  
Loïc HATTERMANN  
Emmanuel BELLESORT  
Martine GRUIT  
Jannick HOARAU

**/// ENVIRONNEMENT INTERIEUR**  
Stéphanie EGRON  
Sylvie BOURRELLIER  
Odile COQUILLAT  
Claude ANTON  
Céline CHIOUB  
Christian LADET  
Romane MORISSON

**/// ENVIRONNEMENT EXTERIEUR**  
Maria CRIADO  
Françoise COUSTES  
Hélène EGEA  
Jean-Philippe GOSSE  
Pierre-Carol HEMMERLIN  
David HUMBERT

### DÉPARTEMENT ANIMATION DES POLITIQUES TERRITORIALES

**/// SERVICE OFFRE MÉDICO SOCIALE - PERSONNES ÂGÉES**  
**Geneviève DUCLAUX-HUGON**  
Naima ATOUI-GHANEM  
Julien GIRARD-MADOUX  
Myriam SALOME  
Sonia SAVI  
Union TOMAS Y REIG

**/// SERVICE OFFRE MÉDICO-SOCIALE - PERSONNES HANDICAPÉES ET PERSONNES EN DIFFICULTÉS SPÉCIFIQUES**  
**Isabelle WAWRZYNKOWSKI**  
Maud MAINGAULT  
Mireille AILLAUD  
François BOUREL  
Aline GARCIA  
Caroline POGAM  
Stéphane PRECHEUR  
Thomas SALOMON  
Serge SALVATI  
Frédéric THEBAUD

**/// SERVICE OFFRE DE SOINS HOSPITALIÈRE**  
**Gérard MARI**  
Clément GAUDIN  
Marie-Bernadette GUILHEM  
Stéphane PATINEC  
Céline PUJOL  
Sylvie ROMIEU  
Audrey VERT

**/// SERVICE OFFRE DE SOINS AMBULATOIRE**  
**Alexandre MASOTTA**  
Nadia AGOUDJIL  
Latifa BAHOU  
Michèle BOILON  
Sylvie FOUCHER  
Carole MELIS  
Isabelle ROLLAND

**/// SERVICE PRÉVENTION PROMOTION DE LA SANTÉ**  
**Nathalie MOLAS-GALI**  
Sylvie HUMBERT  
Geneviève RAIDIN  
Serge SALVATI

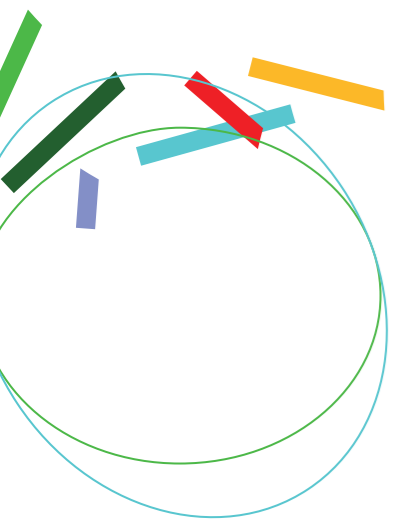

## DELEGATION DEPARTEMENTALE DU VAR

**Délégué départemental : Sébastien DEBEAUMONT**  
Délégué(e) départemental(e) adjoint(e) : en cours de nomination  
Assistante : Anne-Marie DOUCEN



Sébastien DEBEAUMONT



04 13 55 89 01

### ÉQUIPE MÉDICALE DU TERRITOIRE

Dr Bruno GIUNTA  
Dr Anne DECOPPET  
Dr Diane PULVENIS

### FONCTIONS SUPPORTS

Marc PLANO  
Ludovic BARLO

### CONSEIL TERRITORIAL DE SANTÉ

Marie-Laure VERDALLE

Assistant de prévention : Didier LAZARE  
Gestionnaire en infographie et cartographie : Laure MARCELLI

## DÉPARTEMENT SANTÉ ENVIRONNEMENTALE ET VEILLE ET SÉCURITÉ SANITAIRE

**Joël WEICHERDING**

### /// SECRÉTARIAT ET SUIVI DES DOSSIERS

Françoise AVRIL : Assistante  
Isabelle JOIGNANT : Assistante

### /// CONSEILLER DEFENSE ET SECURITE

Chantal DOUCEN

### /// ESPACES CLOS

**Christelle BONNANS**  
Dominique MEDIGUE  
Laurent SAINTILLAN  
Caroline VARAY

### /// EAUX

**Christelle BONNANS**  
Pierre AGOSTINI  
Laure BOYE  
Thomas FABRE  
Carine RICCA

### /// ENVIRONNEMENT EXTÉRIEUR

**Alexandra MURIEL**  
Pierre SIMON

### /// SERVICE VEILLE ET SÉCURITÉ SANITAIRE :

**Anne DECOPPET**

Laurianne ROSITO : Assistante  
Michelle CAILLAUD-AUZET  
Lucette PIGAGLIO

## DÉPARTEMENT ANIMATION DES POLITIQUES TERRITORIALES

**Dr Diane PULVENIS**

Anne-Marie DOUCEN : Secrétaire  
Didier LESECHE

### /// SERVICE OFFRE MÉDICO-SOCIALE

**Séverine BRUN**

**Sandrine BONJARDINI : Responsable PH**

Véronique AJILI  
Pascale BRETEAU  
Carole COLONNA  
Pascale QUERON  
Pierre RIBAUD

**Wilfrid BELOT : Responsable PA**

Christine CHALEAT  
Audrey CUENCA  
Gérald HERVIEU  
Dominique LAFFONT  
Ngoc-Tam LUU

### /// SERVICE OFFRE DE SOINS HOSPITALIÈRE

**Stéphanie HIRTZIG**

Thierry TAGLIAFERRO : Adjoint  
Patricia BUSTAMANTE : Assistante  
Carmen CINI-SANCHEZ : Assistante  
Jean-Philippe LACOFFE  
Karine POCHIC

### /// SERVICE PRÉVENTION, PROMOTION DE LA SANTÉ ET L'OFFRE DE 1<sup>ER</sup> RECOURS

**Nadège VERLAQUE**

Annie GENOVA : Adjointe  
Mireille MINANA : Assistante  
Nathalie BONFANTI  
Isabelle BLACHE  
Nathalie NEDIOUJEFF  
Solange SCHNEIDER  
Joelle LAURET  
Corinne LAURENT

### /// ADELI

Marie-Laure VERDALLE  
Catherine ROSE  
Didier LAZARE

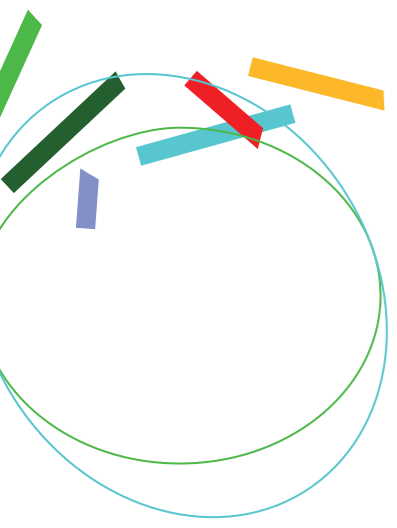

## DELEGATION DEPARTEMENTALE DU VAUCLUSE

**Déleguée départementale : Caroline CALLENS**  
**Déleguée départementale adjointe : Nadra BENAYACHE**  
Assistantes : Martine PARDIGON, Annie LANTELME  
Assistant de prévention : David ILPIDE



Caroline CALLENS



04 13 55 85 50

**ÉQUIPE MÉDICALE DU TERRITOIRE**  
Dr Dominique GRANEL de SOLIGNAC  
Dr Alexandre BOICHON

**CONSEIL TERRITORIAL DE SANTÉ**  
Valérie LACOMBE

**FONCTIONS SUPPORTS**  
Martine PARDIGON  
Purification ALMARCHA  
David ILPIDE

**SOINS PSYCHIATRIQUES SANS CONSENTEMENT**  
Conseillère technique : Martine PARDIGON

### DÉPARTEMENT SANTÉ ENVIRONNEMENTALE ET VEILLE ET SÉCURITÉ SANITAIRE

**Caroline CALLENS**  
Isabelle BOUCHER  
Laurence SPITALETTO

**/// SERVICE SANTÉ ENVIRONNEMENT**  
**Stéphanie GARCIA**

**Sylvain D'AGATA / Eaux de consommation et environnement**  
Nadia BRIE  
Laurianne DELORME  
Faustine MARECHAL  
Dominique PERRIER  
Sophie BARA

**Sébastien DI MAYO / Espaces clos et eaux de loisirs**  
Christel BERNATEAU  
Christophe CRAVI  
Martine DUBROCA-CLAIR  
Dominique PERRIER

**/// GESTION DES RISQUES EXCEPTIONNELS**  
**Karen Leroy**

**/// VEILLE ET SÉCURITÉ SANITAIRE**  
**Monique TRAVANUT**

### DÉPARTEMENT ANIMATION DES POLITIQUES TERRITORIALES

**Nadra BENAYACHE**  
Chantal PASSEBOC : Assistante

**/// SERVICE PERSONNE ÂGÉES**  
**Valérie ROUSTANG BESNARD**  
Laurence METAUD  
Geneviève DUCA

**/// SERVICE PERSONNES HANDICAPÉES**  
**Audrey AVALLE**  
Camille ALBERT  
Maria NGUYEN

**/// SERVICE D'APPUI A LA COORDINATION (SACO) ET SOINS DE PREMIER RECOURS**  
**Dr Alexandre BOICHON**  
Christophe TONNER

**/// SERVICE ETABLISSEMENTS DE SANTÉ ET PERMANENCE DES SOINS**

**Dr Dominique GRANEL DE SOLIGNAC**  
Nicolas AURAND  
Valérie LACOMBE  
Bouchra NINY

**/// SERVICE PREVENTION - PROFESSIONS DE SANTÉ**  
**Chantal DERLOT**  
Valérie ATHANASSIAN  
Eric PELLETIER

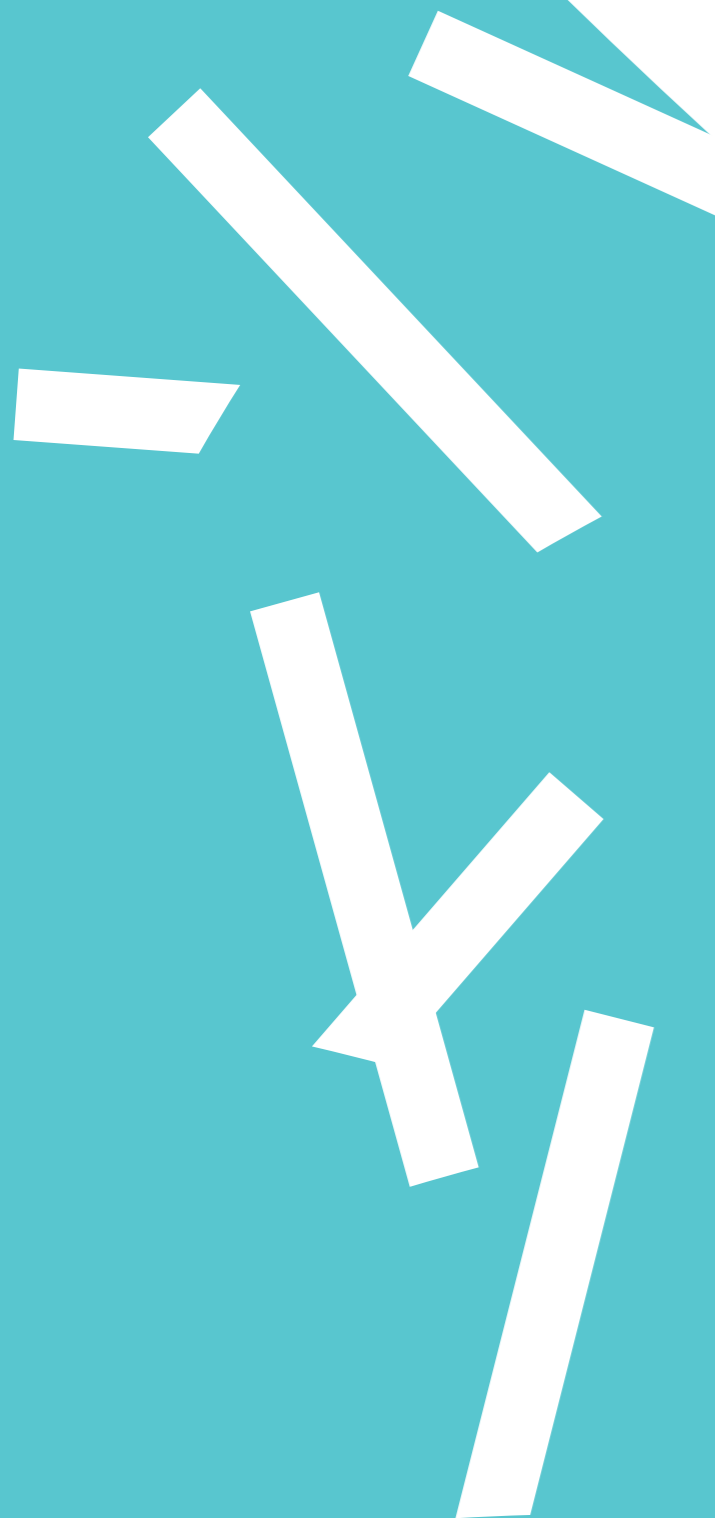

Pour nous contacter :  
[prenom.nom@ars.sante.fr](mailto:prenom.nom@ars.sante.fr)

